Willkommen in der Stadtpfarrkirche!
Welcome!

Herrengasse 23, 8010 Graz, Tel. 0316 82-96-84, Fax DW 20,
graz-hl-blut@graz-seckau.at, www.stadtpfarrkirche.at

MAI 2023

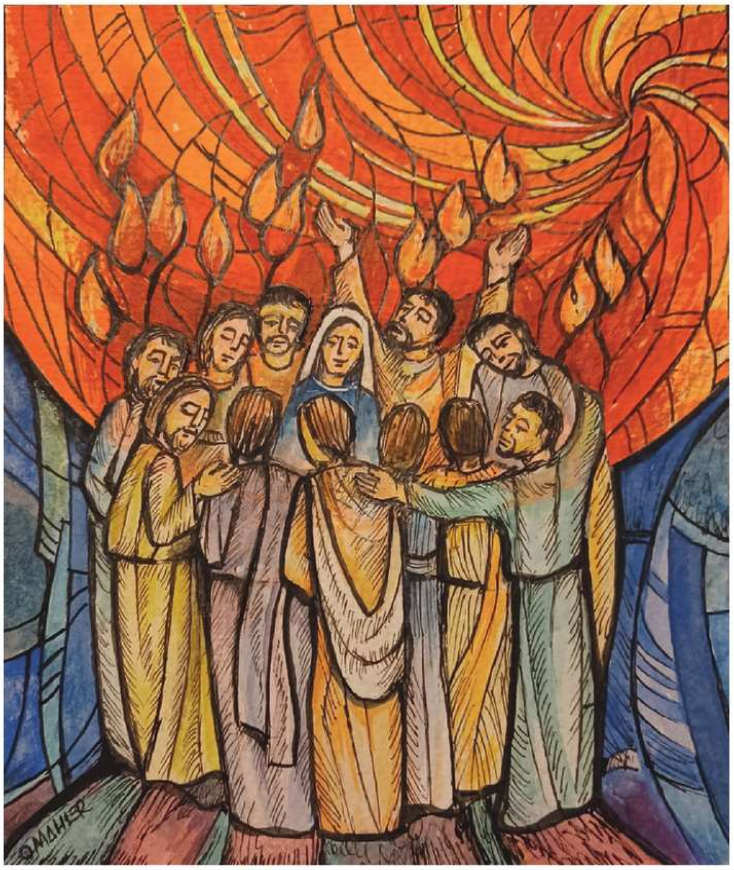

Der Heilige Geist verwandelt die Jüngerschar. Die sich bis jetzt ängstlich versteckt haben, trauen sich auf einmal öffentlich aufzutreten und das Evangelium zu verkünden, das Wirken Gottes zu bezeugen.

So soll es uns heute auch noch gehen. Pfingsten ist kein einmaliges Ereignis in der Geschichte, sondern findet immer neu statt. Dort, wo sich Menschen dem Geist öffnen und ihn wahrnehmen, ihn zulassen.

Hl. Messen Holy Masses

Montag bis Samstag 11:00 Uhr
Monday - Saturday 11 am

Samstag 18.15 Uhr
Saturday 6.15 pm

Sonntag 10 Uhr & 18.15 Uhr
Sunday 10 am and 6.15 pm

Eucharistische Anbetung Mo-Sa 10-11 Uhr
Eucharistic Adoration Mon.-Sat. 10-11 am

Montag, 1. Mai, Heilige Messe um 11:00 (kein kirchlicher Feiertag)

Sonntag, 7. Mai, 10:00: Heilige Messe musikalisch mitgestaltet von Sarah Fournier und Marlene Senarclens de Grancy mit der Messe in A von C.Tambling
18:15 Hl. Messe mitgestaltet von der Schola des Priesterseminars

Freitag, 12. Mai 18:15: Maiandacht

Samstag, 13. Mai, 17:00: Gottesdienst für Gehörlose

Sonntag, 14. Mai: in allen Gottesdiensten: Caritas Familiensammlung
18:15 Hl. Messe mitgestaltet vom Projektchor der KGH mit der "Mass of Saint Benedict"

Freitag, 26. Mai 18:15: Maiandacht

Pfingstsonntag, 28. Mai: 10:00 Heilige Messe:
Firmung mit Propst Christian Leibnitz,
Jugendchor der Stadtpfarrkirche

Pfingstmontag, 29. Mai: Heilige Messe nur um 10:00

Maiandachten in der Stadtpfarre

12. und 26. Mai 18:15

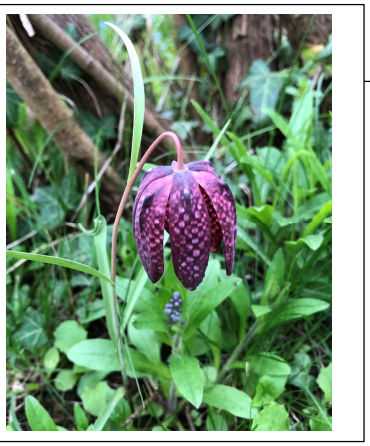

Maiandacht - Maibeten

„Der schönste Monat für die schönste Frau!“ - Dieser Gedanke inspirierte das gläubige katholische Volk, den Monat Mai der Mutter Jesu zu weihen. Öfter als sonst wird Maria während dieser Zeit durch eigene Andachten in vielen Kirchen und Kapellen geehrt. Ihre Offenheit für Gott und sein Wort, ihr Vorbild im Glauben und ihre mütterliche Liebe, die niemanden ausschließt, werden in Liedern besungen und in Texten und Gebeten betrachtet. Christliche Poesie nennt sie dabei auch die „schönste aller Frauen“. Die Maiandachten entstanden im 18. Jahrhundert in Italien und wurden im 19. Jahrhundert auch in Deutschland und Österreich heimisch.

Karl Veitschegger (aus der Artikelbörse)

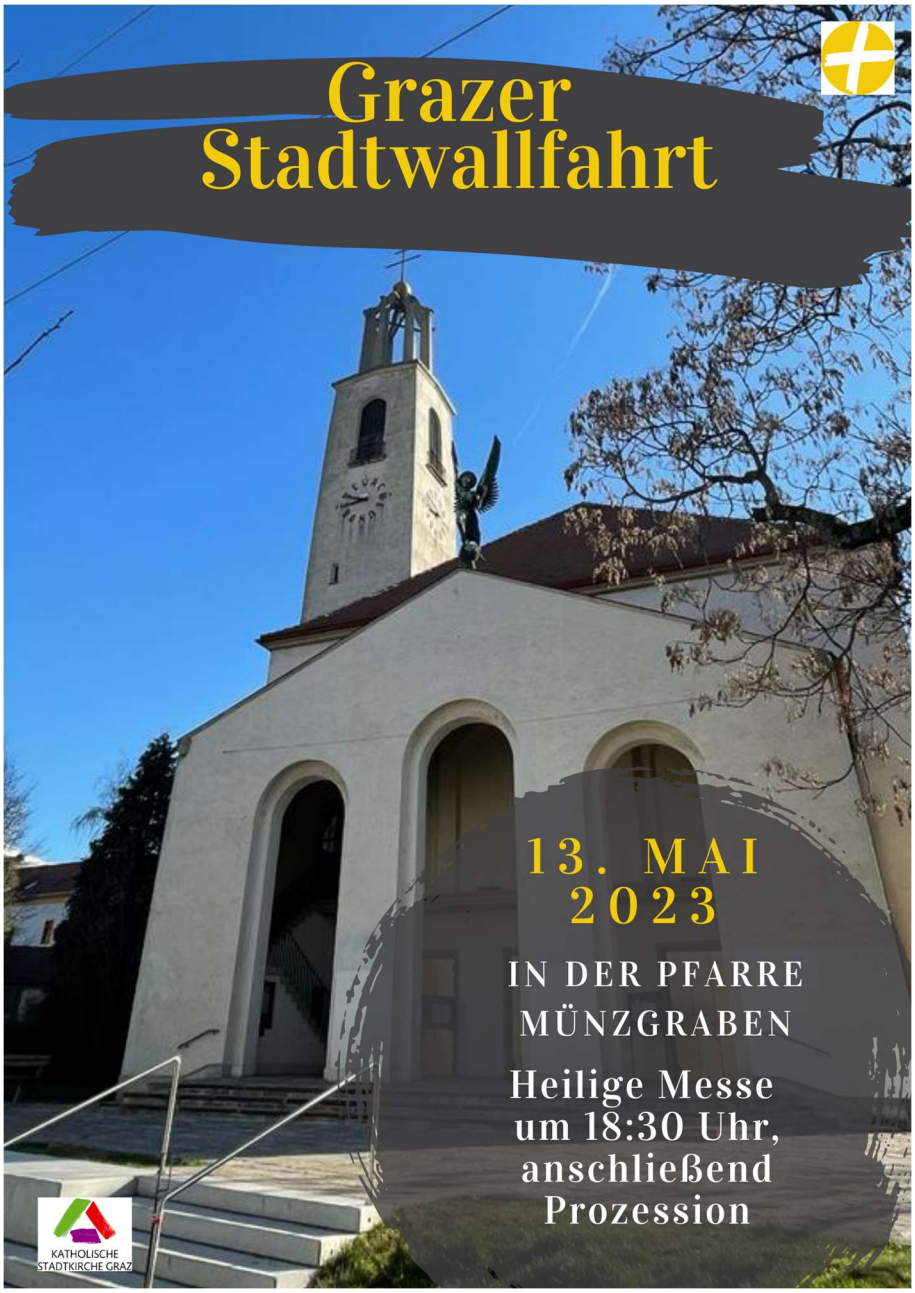

LANGE NACHT DER KIRCHEN 02.06.23

WWW.LANGENACHTDERKIRCHEN.AT

17:30 Orgelführung mit Sebastian Trinkl

18:15 „Grüß Gott“ – Heilige Messe mit Stadtpfarrpropst Christian Leibnitz
Musikalische Gestaltung: Vokalensemble des Jugendchores

19:30 Orgelführung mit Sebastian Trinkl

KATHOLISCHE
STADTKIRCHE GRAZ

www.kath-kirche-graz.at

TRAUERGRUPPE in der Stadtpfarre zum Hl. Blut, Herrengasse 23, Parterresaal
Mittwoch, 10.5. 23, 18 – 19:30 Uhr

TRAUERSPAZIERGANG
Montag, 22.5. im Eggenberger Schlosspark
16:00 – 17:30 Uhr mit ausgebildeten TrauerbegleiterInnen Keine Kosten. Keine Anmeldung erforderlich.

„Was bei Trauer guttut" – Museumsführung im Rahmen der Langen Nacht der Kirchen , Alte Galerie, Schloss Eggenberg
Freitag, 2.6.23, 16 Uhr
Kosten: 3,-€/Person und Eintritt Museum
Gemeinsam die heilsamen Botschaften in den Kunstwerken der Alten Galerie entdecken. Eine ganz andere Art der Kunstführung mit persönlichem Austausch zum Thema Trauerbewältigung.
Mit Bernhard Pletz (Diakon, Trauerbegleiter) und Heinz Einwagner (Kunst- und Kulturvermittler)
Anmeldung: info-eggenberg@museum-joanneum.at oder +43 316/8017-9560

KIRCHENECK:

- **Thomas-Gespräche** über unbequeme Bibelstellen,
  Donnerstag, 4. Mai 2023, 18:30 Uhr „Gott sprach zu 99-jährigem Abram: Nicht der Haussklave wird dich beerben, sondern dein leiblicher Sohn. Da lachte Abram." (Gen 15,1 – 17,22), weiterer Termin 1. Juni

- **Brunnen-Lesung**: Freitag, 26. Mai 2023, 19:00 Uhr